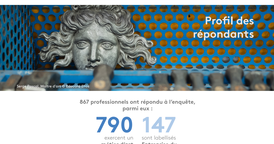
Les professionnels des métiers d'art et du patrimoine vivant confrontés à la crise sanitaire

INSTITUT NATIONAL MÉTIERS D'ART

Les résultats présentés sont issus d'un questionnaire élaboré en collaboration avec nos partenaires institutionnels (voir liste en fin de publication). Diffusé entre le 17 novembre et le 3 décembre 2020.

> Les professionnels des métiers d'art et du patrimoine vivant sont confrontés à des difficultés importantes pour maintenir leur activité, s'adapter aux circonstances et être en mesure de rebondir.
>
> En moyenne, les entreprises du secteur enregistrent une **perte de 50% de leur chiffre d'affaires annuel** sur la période. Presque **la moitié d'entre elles estime que la transmission d'un de leurs savoir-faire est aujourd'hui menacée ou en voie de l'être** si la crise perdurait. Néanmoins, nous sommes heureux de constater qu'un **nombre significatif d'entreprises parvient à maintenir partiellement son activité**, en limitant la perte de chiffre d'affaire sur 2020 et en continuant de recruter.
>
> Dans ce contexte difficile, où des signaux encourageants sont perceptibles, **l'INMA porte plus que jamais ses efforts sur les actions les plus adaptées pour accompagner les entreprises dans la relance de leur activité.**
>
> **Luc Lesénécal, Président de l'INMA**



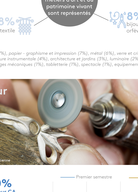
Tapisserie de haute lisse © Manufacture Pinton

867 professionnels ont répondu à l'enquête, parmi eux :

790 exercent un métier d'art

147 sont labellisés Entreprise du Patrimoine Vivant

Issus de toute la France métropolitaine



19% ameublement - décoration

15% céramique

8% textile

18% joaillerie, joaillerie, orfèvrerie et horlogerie

L'ensemble des domaines et univers de métiers d'art et du patrimoine vivant sont représentés

mode et accessoires (7%), papier - graphisme et impression (7%), métal (6%), verre et cristal (6%), restauration (5%), cuir (5%), facture instrumentale (4%), architecture et jardins (3%), lumière (2%), gastronomie (2%), jeux - jouets et lusnigne mécanique (1%), tabletterie (1%), spectacle (1%), équipements professionnels (1%)



Atelier Verre © Augusto Decarne

En moyenne, les entreprises enregistrent une perte de **50% de leur CA annuel**

1 répondant sur 5 subit une **perte de moins de 20%** de son chiffre d'affaires par rapport à l'année dernière, que ce soit pour le premier ou le second semestre



Au second semestre, l'écart se creuse entre ceux dont l'activité résiste le mieux et ceux dont l'activité souffre le plus

Une forte majorité des répondants parvient à maintenir au moins partiellement leur activité depuis le début de la crise sanitaire

Outre les activités de **production**, les répondants assurent une continuité dans les activités de **conception** et de **gestion de l'entreprise**



Les **activités de vente** souffrent plus, tout comme les **activités à destination du public**



1/5 des répondants parvient à vendre en ligne sur cette période

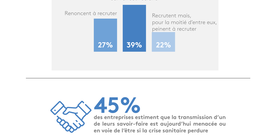
Les contraintes liées à la commercialisation et à la prospection de nouveaux clients sont celles qui pèsent le plus lourd pour les répondants :

- annulation des événements **76%**
- Fermeture des points de vente **35%**

Autres difficultés exprimées :

- Difficultés internes
- Fermeture des ateliers
- Annulations de formations

1/4 rencontrent ces difficultés



Atelier Verre © Augusto Decarne

A ce stade, les effets de la crise sur l'emploi au sein des entreprises ayant ou moins un salarié sont perceptibles mais limités



45% des entreprises estiment que la transmission d'un de leurs savoir-faire est aujourd'hui menacée ou en voie de l'être si la crise sanitaire perdure

VS

1/4 des répondants exprime l'assurance de pouvoir transmettre

15% des répondants accueillent habituellement apprentis/alternants

40% d'entre eux estiment que la crise aura un effet négatif sur leur politique d'accueil d'apprentis



Atelier Verre © Augusto Decarne

Le fonds de solidarité est la principale aide perçue

58% des répondants en ont bénéficié

49% des entreprises comptent solliciter de nouveaux les aides dans les prochaines semaines

87% d'entre eux sollicitaient le fonds de solidarité

Les aides complémentaires attendues :





Tapisserie © Manufacture Pinton

La majorité des entreprises anticipe des perturbations très significatives de leur activité pour le premier semestre 2021



Deux actions sont largement plébiscitées par les professionnels MAPV pour soutenir la relance de leur activité



Pour aller plus loin dans l'analyse des résultats de l'enquête, vous pouvez :

Télécharger l'étude complète

Institut National des Métiers d'Art © P. Pavard Pictet

Institut national des métiers d'art
23 avenue Daumesnil
75012 PARIS

01 55 78 85 85
https://www.institut-metiersdart.org

Pôle Ressources et Intelligence Economique

info@inma-france.org
https://info.institut-metiersdart.org

Source icônes : flaticon.com.

© INMA - 01/2021